



團體報名單位報名前登錄系統 操作說明

115年度第1梯次全國技術士技能檢定
學(術)科報名作業說明會

技專校院入學測驗中心

Testing Center for Technological & Vocational Education

系統使用說明

1. 適用對象：

- (1) 團體單位報檢人數達10人以上彙整郵寄報名表件，可採團體報名。
- (2) 所有報檢規定一律以『全國技術士技能檢定簡章』為標準，若有異動，依技能檢定中心最新公告為主。
- (3) 一般手工電銲、氬氣鎢極電銲、半自動電銲職類單一級限個別通信報名。

2. 註冊及登錄注意事項：

- (1) 請團體報名單位（以下簡稱團報單位）依照本手冊操作「團體報名單位報名前登錄系統」（以下簡稱本系統）。
- (2) 本梯次首次使用，請先註冊團體報名序號（以下簡稱團報序號），完成後由系統發送「團體報名序號電子信函」，依照團體報名序號登錄本系統。
 - ※請注意，本系統「非報檢人網路報名系統」，僅供團報單位統計報檢人數、核算報名費用、印製相關清冊及繳費單。
- (3) 採團體報名者，**報名表與團體報名清冊限報檢相同考區**。報檢人報名表書寫之考區若與團體報名清冊上之考區不一致時，請改採個別報名，否則將逕行安排於清冊之考區應檢，報檢人不得有異議。
- (4) 若團報單位需以科系、班級或不同考區為單位者，每一單位報檢人數仍需達10人以上，始得採新申請之團報序號方式報檢。設定方式請參閱本手冊P.7步驟三「建立團報單位子單位功能」。
- (5) 請報檢人詳細填寫報名書表並檢附資格證件影本，由團體報名單位彙整**報名表件（含資格證件影本）、團體報名清冊及繳費收據正本**，報名表件不用個別裝入信封袋。前述資料請於報名期間一起寄出（以郵戳或有註明日期戳記為憑），才視同完成報名手續。
- (6) **寄出報名表件後，請勿異動系統資料，以免影響報檢人權益。**
- (7) 系統需求：建議使用Google Chrome或Microsoft Edge瀏覽器。

系統連結方式(2-1)

- 前往「全國技術士技能檢定報名及學科測驗試務資訊網」
<https://skill.tcte.edu.tw/>，選擇「報名專區」，點選「**團體報名前登錄系統**」進行操作畫面。

勞動部勞動力發展署
WORKFORCE DEVELOPMENT AGENCY, MINISTRY OF LABOR

全國技術士技能檢定

報名及學科測驗試務資訊網

承辦單位：財團法人技專校院入學測驗中心基金會

最新公告 | **報名專區** | 應檢人專區 | 關於我們

年度全圖

- 報名程序說明
- 各梯次辦理職類報檢資格與收費查詢
- 簡章販售地點
- 簡章及相關表件下載
- 特定對象補助查詢作業系統
- 技能檢定規範
- 個別報名繳費單印製
(於簡章發售期間開放)
- 團體報名前登錄系統
(於簡章發售期間開放)**
- 查詢報名表掛號郵件
- 常見問答集(另開新視窗)

	第二梯次	第三梯次

建議使用Google Chrome或Edge瀏覽器。

系統連結方式(2-2)

系統首頁，點選本梯次新使用者，我要註冊。

◎各梯次首次使用者，須先行註冊。每一團報序號限一位承辦人使用，切勿共用。

本系統僅限 **年度第 梯次全國技術士技能檢定** 團體報名單位使用
除有特殊公告之外，所有報名規定一律以『年度全國技術士技能檢定簡章』為標準
如為本年度本梯次首次使用者，請先註冊新帳號，註冊完成後即可登入使用
『為因應「個人資料保護法」及相關法令規範，請團體報名單位共同維護報檢人資料安全』

系統登入

年度各梯次系統開放期間

梯次	系統開放期間
1	自 年 月 日起至 年 月 日止
2	自 年 月 日起至 年 月 日止
3	自 年 月 日起至 年 月 日止

團體單位代號 (為9位數字)
輸入E-Mail
(請輸入註冊時登錄之電子郵件信箱地址)
輸入密碼
(請輸入註冊時登錄之密碼)
下方圖型驗證碼 (不用區分大小寫)

看不清楚嗎? 點圖更換驗證碼

進入本系統

新使用者 或 忘記密碼、團體單位代號

本梯次新使用者，我要註冊

忘記團體單位代號

忘記密碼

操作說明-系統註冊

密碼請設定至少12碼，其中應包括英文字母大小寫、數字及特殊符號，完成後點選送出資料。

◎此畫面登錄資料將作為聯繫團報單位及寄送准考證之依據，請務必填寫正確。



全國技術士技能檢定 團體報名單位報名前登錄系統

本系統僅限 年度第 梯次全國技術士技能檢定團體報名單位使用

註冊新帳號(1/2) -- 填寫註冊資料

*報檢考區	尚未選擇考區 (依簡章規定，同一團體報名序號之考生需於同一考區報檢)
*單位屬性	<input checked="" type="radio"/> 報檢一般職類 <input type="radio"/> 僅報檢職業安全衛生相關職類 22000 職業安全管理、22100 職業衛生管理、22200 職業安全衛生管理、22300 物理性因子作業環境監測、22400 化學性因子作業環境監測 <input type="radio"/> 僅報檢07200按摩職類
*單位名稱	<input type="text"/>
*承辦人姓名	<input type="text"/> (請填寫中文姓名)
承辦人職稱	<input type="text"/> (須含部門別，例：實習輔導組組長)
*承辦人E-Mail	<input type="text"/> (本系統將會發送通知信函至該信箱中，請確實填寫)
*單位地址	<input type="text"/> <input type="button" value="郵遞區號..."/> (郵遞區號可使用點選方式於新視窗中選取)
*公務電話	<input type="text"/> (公務電話號碼僅能為數字、連字號或井字號)
行動電話	<input type="text"/> (行動電話號碼僅能為數字、連字號或井字號)
傳真電話	<input type="text"/> (傳真電話號碼僅能為數字、連字號或井字號)
*密碼	<input type="text"/> (必須設定密碼至少12位英文字母大小寫、數字及特殊符號，並熟記密碼才能登入)
(有 * 記號之資料務必填寫) <input type="button" value="送出資料"/>	

2. 完成註冊後，系統會發給【團體報名序號】，並將【團體報名序號通知函】寄到E-mail。

註冊新帳號(2/2) -- 註冊完成

單位代碼：106141001
單位名稱：技能檢定專案室

您已完成註冊程序，請回登入頁面，以上面核發後的單位代碼進行登入

寄件者: tcte-system <system@mail.tcte.edu.tw>

收件者: [REDACTED]

副本:

主旨: [REDACTED]年度第 [REDACTED]梯次全國技術士技能檢定-團體報名單位報名前登錄系統-單位代碼通知函

您好：

歡迎您使用 [REDACTED]年度第 [REDACTED]梯次全國技術士技能檢定-團體報名單位報名前登錄系統，您填寫的資料如下：

單位名稱：[REDACTED]

單位代碼：[REDACTED]

提醒您，在系統開放期間，可使用上述資料進行登入與登錄報檢職類級別人數。

財團法人技專校院入學測驗中心 敬啟

電話：05-5360800

網址：<http://www.tcte.edu.tw/>

E-mail：system@mail.tcte.edu.tw

操作說明-登入系統

輸入團體報名序號、與註冊時相同的E-mail、密碼及圖型驗證碼，點選進入本系統

進入系統後會進入起始分頁【系統說明】；接下來所有操作皆於上排分頁間切換即可

團體單位代號 (為9位數字)

輸入E-Mail
(請輸入註冊時登錄之電子郵件信箱地址)

輸入密碼
(請輸入註冊時登錄之密碼)

下方圖型驗證碼 (不用區分大小寫)



看不清楚嗎? [點選](#) 更換驗證碼



全國技術士技能檢定 團體報名單位報名前登錄系統

本系統僅限 年度第 梯次全國技術士技能檢定團體報名單位使用

登入單位: [redacted] 登入本系統

[系統說明](#) | [單位基本資料](#) | [報檢職類登錄](#) | [特定對象登錄](#) | [團體個別繳費設定](#) | [報表功能](#)

一、適用對象：
(1) 凡團體單位協助所屬學生或會員等，統一業報 年度第 梯次全國技術士技能檢定，皆適用本系統。
(2) 一般手工電銲、氬氣銲電銲、半自動電銲等3職類報檢人限使用個別通信報名，不適用於本系統。
(3) 二個團體序號，僅能擇一考區報考，若報檢人報名表書寫之考區名稱與團體清冊上之考區不一致時，請使用個別報名方式報名，否則將逕行安排於清冊上之考區應檢，報檢人不得有異議。若團體內欲報考不同考區者，該新考區人數需達15人以上，始可採新申請團體序號方式進行報名。
(4) 若已進入系統新增團體資料，但之後未寄出報名表或繳費未完成者，視同未完成報名手續，寄出後請勿再與系統上報檢資料，以免影響報檢人權益。

二、系統說明：
(1) 本梯次系統開放日期：[redacted]。
(2) 團體單位必須先行於本系統中填入基本資料、報檢職類級別之人數(含特定對象)，另外需登錄申請特定對象之資料，經確認無誤後，可利用本系統之報表功能產生團體報名清冊及繳費單，可憑繳費單至郵局辦理劃撥繳費。(繳費金額已扣除特定對象報名費用，若經本中心審查完畢後發現資格不符特定對象身分者，將通知補繳報名費用)
(3) 請彙整團體清冊、繳費存根或收據正本、報檢人報名表原件及資格證件影本，於本梯次報名截止日前(以郵戳為憑)統一寄至：
640-02 雲林縣斗六市大學路三段123-5號
技專校院入學測驗中心技能檢定專案室 收

三、下載：全國技術士技能檢定團體報名前登錄系統操作說明 (PDF檔案, 1.55MB)
四、建議使用 Internet Explorer 11 或 google chrome 瀏覽軟體。

操作說明-分頁/單位基本資料

單位基本資料變更

登入單位： [] [] 登出本系統

系統說明 | 單位基本資料 | 報檢職類登錄 | 特定對象登錄 | 團體個別繳費設定 | 報表功能

報考考區：41 苗栗區 貴單位屬性：【一般單位(非職安衛職類)】

單位基本資料變更

單位名稱	技能檢定專案室
承辦人姓名	王○明 (請填寫中文姓名)
承辦人職稱	實習輔導組組長 (須含部門別，例：實習輔導組組長)
E-Mail	skill@mail.tcte.edu.tw (本系統將會發送通知信函至該信箱中，請確實填寫)
單位地址	640 郵遞區號... (請使用點選方式於新視窗中選取) 雲林縣斗六市大學路三段123-5號
公務電話	05-5360800 (公務電話號碼僅能為數字、連字號或井字號)
行動電話	(行動電話號碼僅能為數字、連字號或井字號)
傳真電話	05-5379009 (傳真電話號碼僅能為數字、連字號或井字號)

送出資料 重新填寫

建立團報單位子單位功能

適用情形：

- 學校單位：以科系或班級為單位者。
- 其他單位：報名不同考區者。

◎注意，每一子單位報檢人數仍須達到10人以上，且為同一報檢考區(不限同一職類)。

本單位-相關母子單位列表

序號	團報序號	團報單位名稱	考區	報檢人數	備註
1	106341001	技能檢定專案室	41苗栗區		目前登入使用中

建立更多新的團體報名子單位

注意：以下所建立之資料將會以目前團報單位基本資料作為預設值

序號	選擇新單位所在考區	輸入新單位之名稱	*輸入密碼 至少12位英文字母大小寫、數字及特殊符號
----	-----------	----------	-------------------------------

新增一列

移除最末一筆

確定整批送出

操作說明-建立團體報名子單位功能

操作步驟：

- (1) 按下新增一列，選擇子單位考區及單位名稱
- (2) 設定密碼(至少12位英文字母大小寫、數字及特殊符號)。
- (3) 按下確定整批送出，系統將顯示子單位之團報序號。
- (4) 切換子單位：按下切換至該單位，可變換子單位。

本單位-相關母子單位列表

序號	團報序號	團報單位名稱	考區	報檢人數	備註
1	106331001	技能檢定專案室	31中和區	2591	切換至該單位
2	106341001	技能檢定專案室	41苗栗區		目前登入使用中
3	106361026	技能檢定專案室	61岡山區		切換至該單位
4	106341019	技能檢			切換至該單位
5	106341020	技能檢定專案室-2	41苗栗區		切換至該單位

(4) 切換子單位→

建立更多新的團體報名子單位

注意：以下所建立之資料將會以目前團報單位基本資料作為預設值

序號	選擇新單位所在考區	輸入新單位之名稱	*輸入密碼 至少12位英文字母大小寫、數字及特殊符號
1	61岡山區	技能檢定專案室	(2) 設定密碼
2	41苗栗區	技能檢定專案室-1	
3	55朴子區	技能檢定專案室-2	X

(1) 新增子單位→

新增一列

移除最末一筆

確定整批送出

←(3) 確認送出

操作說明-分頁/報檢職類登錄

(含申請特定對象人數)

登錄報檢職類、級別之一般、免學、免術人數(含申請特定對象人數)，按下確認送出

單位已登錄職類與人數會顯示於頁面最上方，如有需要增修可直接下拉至選單直接做異動更正後送出即可

系統說明	單位基本資料	報檢職類登錄	特定對象登錄	團體個別繳費設定	報表功能
請依貴單位實際報檢人數(需包含特定對象)變更下表內容(依級別+職類排序)					
報檢職類項目	級別	一般	免學	免術	
00100 冷凍空調裝修	甲級	0	0	0	
00700 室內配線(屋	甲級	20	10	15	(1)填寫人數→
01100 鑄造	甲級	限免試術科	限免試術科	0	
01200 家具木工	甲級	限免試術科	限免試術科	0	
01300 工業配線	甲級	限免試術科	限免試術科	0	
01400 板金	甲級	限免試術科	限免試術科	0	
02000 汽車修護	甲級	限免試術科	限免試術科	0	
02900 視聽電子	甲級	限免試術科	限免試術科	0	

06202 移動式起重機操作-伸臂不伸縮	單一	0	0	0	
09900 第一種壓力容器操作	單一	0	0	0	
15100 堆高機操作	單一	0	0	0	
15400 保母人員	單一	0	0	0	

(2)確認送出→

備註：一般手工電鍍、氫氣鎢極電鍍、半自動電鍍等3職類報檢人限使用個別通信報名，不適用於本系統。

系統說明	單位基本資料	報檢職類登錄	特定對象登錄	團體個別繳費設定	報表功能
貴單位目前已登錄之人數(含特定對象,依級別+職類排序)					
已登錄之報檢職類項目	級別	免試別	人數	報名費用	系統功能
00700 室內配線(屋內線路裝修)	甲級	一般	20	76,000	<input type="button" value="刪除此項目"/>
00700 室內配線(屋內線路裝修)	甲級	免學	10	36,800	<input type="button" value="刪除此項目"/>
00700 室內配線(屋內線路裝修)	甲級	免術	15	4,050	<input type="button" value="刪除此項目"/>
合計			45	116,850	註：報名費用尚未扣除特定對象補助

請依貴單位實際報檢人數(需包含特定對象)變更下表內容(依級別+職類排序)

報檢職類項目	級別	一般	免學	免術
00100 冷凍空調裝修	甲級	0	0	0
00700 室內配線(屋內線路裝修)	甲級	20	10	15

操作說明-分頁/特定對象登錄

◎注意：須先完成【報檢職類登錄】後，才可進行特定對象登錄。

1. 登錄報檢人資料
2. 勾選申請補助項目
(審查費、學科測試費、術科測試費)

系統說明 單位基本資料 報檢職類登錄 **特定對象登錄** 團體個別繳費設定 報表功能

特定對象申請免繳報名費用清單
注意：請先完成【報檢職類登錄】，再行登錄特定對象

新增特定對象

目前尚未建立特定對象資料

1

建立特定對象資料

選擇職類 須完成【報檢職類登錄】，才会有職類項目可供勾選
00700 室內配線 (屋內線路裝修) (甲級) - 一般

報檢人姓名 王○樓

身分證字號 A2*****90

申請補助身分別

- 原住民
- 身心障礙者
- 低收入戶
- 更生受保護人
- 長期失業者
- 獨力負擔家計者
- 中低收入戶
- 中高齡失業者
- 二度就業婦女
- 家庭暴力被害人
- 15歲以上未滿18歲之未就學未就業少年
- 因應貿易自由化受影響產業之勞工

請勾選補助項目

補助審查費 補助學科費 補助術科費

確認送出

2

3

點選確認送出，系統會列出「特定對象申請免繳報名費用清單」

全額補助者：全勾選(免繳費)

僅補助部分報名費用者：勾選欲補助項目

僅補助證照費者：不須勾選(須繳費)

系統說明 單位基本資料 報檢職類登錄 **特定對象登錄** 團體個別繳費設定 報表功能

特定對象申請免繳報名費用清單
注意：請先完成【報檢職類登錄】，再行登錄特定對象

新增特定對象

編號	姓名	身分證號	報檢職類項目	級別	免試別	身分別	補助項目及金額			合計補助	系統功能
							審查費	學科費	術科費		
1	王○樓	A2*****90	00700 室內配線 (屋內線路裝修)	甲級		3 低收入戶	150	190	3,565	3,905	刪除此項目 修改此項目
2	王○竹	P1*****46	00700 室內配線 (屋內線路裝修)	甲級		H 中低收入戶	0	0	0	0	刪除此項目 修改此項目
3	王○梅	A1*****89	00700 室內配線 (屋內線路裝修)	甲級	免學	E 獨力負擔家計者	150	0	3,565	3,715	刪除此項目 修改此項目
4	王○松	A1*****78	00700 室內配線 (屋內線路裝修)	甲級	免術	1 原住民	150	190	0	340	刪除此項目 修改此項目
合計							450	380	7,130	7,960	

操作說明-分頁/團體個別繳費設定(2-1)

◎注意：須先完成【報檢職類登錄】後，才可進行個別繳費設定。

1. 功能介紹：

1.1 本功能可產生個別繳費單，供報檢人個別繳費，並將收據正本黏貼於報名表上。

1.2 「個別繳費報檢人清冊」可供團報單位確認報檢人個別繳費情形。

操作流程：

點選「個別繳費設定」，按下新增採個別繳費資料。

① 選擇登錄的職類級別

② 輸入採個別繳費報檢人之身分證號

③ 點選確認送出。

系統說明 單位基本資料 報檢職類登錄 特定對象登錄 團體個別繳費設定 報表功能

注意：若貴單位採團體統一繳費，則無須使用本項功能

團體個別繳費資料清單
注意：請先完成【報檢職類登錄】，再行登錄團體個別繳費資料

新增採個別繳費資料

匯入特定對象需繳費

目前尚未建立團體個別繳費資料

系統說明 單位基本資料 報檢職類登錄 特定對象登錄 團體個別繳費設定 報表功能

建立個別繳費資料

1 選擇職類
須完成【報檢職類登錄】，才有職類項目可供勾選
00700 室內配線 (屋內線路裝修) (甲級)-免術 (計 15 人報名)

2 請用身分證號登錄
(一次可輸入多筆，每位報檢人資料請換行登打)
A1****59
A1****21
已輸入 21 個字元
已輸入 2 筆數 (行)

3 確認送出

操作說明-分頁/團體個別繳費設定(2-2)

◎注意：須先完成【報檢職類登錄】後，才可進行個別繳費設定。

完成後，系統會列出「個別繳費資料清單」，如需設定其他職類，則重複前一步驟

若在特定對象頁面有須繳費名單，可直接做匯入，無須自行登打。

系統說明 單位基本資料 報檢職類登錄 特定對象登錄 團體個別繳費設定 報表功能

注意：若貴單位採團體統一繳費，則無須使用本項功能

新增採個別繳費資料

匯入特定對象需繳費

團體個別繳費資料清單
注意：請先完成【報檢職類登錄】，再行登錄團體個別繳費資料

編號	身分證號	報檢職類項目	級別	免試別	需繳費	備註	系統功能
1	B2*****23	00700 室內配線(屋內線路裝修)	甲級		3,905		刪除此項目
2	A1*****59	00700 室內配線(屋內線路裝修)	甲級	免術	340		刪除此項目
3	A1*****21	00700 室內配線(屋內線路裝修)	甲級	免術	340		刪除此項目
團體應個別繳費金額合計					4,585		

系統說明 單位基本資料 報檢職類登錄 特定對象登錄 團體個別繳費設定 報表功能

注意：若貴單位採團體統一繳費，則無須使用本項功能

新增採個別繳費資料

匯入特定對象需繳費

團體個別繳費資料清單
注意：請先完成【報檢職類登錄】，再行登錄團體個別繳費資料

編號	身分證號	報檢職類項目	級別	免試別	需繳費	備註	系統功能
1	B2*****23	00700 室內配線(屋內線路裝修)	甲級		3,905		刪除此項目
2	P1*****46	00700 室內配線(屋內線路裝修)	甲級		3,905		刪除此項目
3	A1*****59	00700 室內配線(屋內線路裝修)	甲級	免術	340		刪除此項目
4	A1*****21	00700 室內配線(屋內線路裝修)	甲級	免術	340		刪除此項目
團體應個別繳費金額合計					8,490		

操作說明-報表功能/個別繳費單

列印「報檢人個別繳費單」：可選擇個別繳費(全部)或個別職類列印，點選開始執行。印出後擇一方式繳費，完成後須將收據正本黏貼於報名表上。

- 超商繳費：超商感熱紙-代收款專用繳款證明(顧客聯)
- 郵局繳費：郵局劃撥儲金特戶存款收據
- ATM繳費或網路銀行轉帳：交易明細表

繳費單為每人一張，請勿共用，完成繳費後，將收據正本黏貼於報名表指定位置。

系統說明 | 單位基本資料 | 報檢職類登錄 | 特定對象登錄 | 團體個別繳費設定 | **報表功能**

列印單報清單

列印郵件封面

提醒您：
請彙整團報清單、繳費存根或收據正本、報檢人報名表件及資格證件影本，於本梯次報名截止日前(以郵戳為憑)統一寄至：
640-303 雲林縣斗六市大學路三段123之5號
全國技能檢定通信報名統一收件中心 收

才視同完成報名手續

==個別繳費(全部)==

列印個別繳費單

個別繳費者清單

開始執行

輸入已繳費(含經超商繳費)金額 0

列印整筆繳費特戶存款單

(將會印製貴單位之繳費單，繳費金額一貴單位全部應繳費金額一已完成繳費金額)

下載全國技術士技能檢定簡章、附表

便利商店專用繳費單 (1 / 2)

<<應檢人繳費收執聯>> 繳費期限至 年 月 日止 20181207

年度第 梯次全國技術士技能檢定繳費單

團報單位	106141001 技能檢定專案室
身分證號	A1*****21
職類級別	00700 室內配線(屋內線路裝修) (甲級)-一般生
代收帳號	9562837356010029
應繳金額	NT\$3800元整
免試別	一般生
繳費內容	審查費：150元 學科費：120元 術科費：3530元

便利商店收款單號碼：

便利商店留存聯>>
請至7-11、全家、萊爾富、OK超商繳費
年 月 日前持本單繳費
便利商店繳費專用條碼區

9562837356010029

9562837356010029

9562837356010029

9562837356010029

團報：106141001 技能檢定專案室
A1*****21 - \$3800元

郵政劃撥儲金特戶存款單 (1 / 2)

收執號：22673500 帳號號碼：22673500

收帳戶名：財團法人技專校院入學測驗中心基金會全國技術士技能檢定劃撥專戶

新台幣：參仟捌佰 元整

團報單位	106141001 技能檢定專案室
電話	05-5360800
職類	00700 室內配線(屋內線路裝修) (甲級)-一般生
身分證號	A1*****21 - \$3800元

郵政劃撥儲金特戶存款收據

繳費期限至 年 月 日止

團報：106141001 技能檢定專案室
A1*****21 - \$3800元

新台幣：參仟捌佰 元整

團報單位：106141001 技能檢定專案室
電話：05-5360800

職類：00700 室內配線(屋內線路裝修) (甲級)-一般生

身分證號：A1*****21 - \$3800元

團報單位：106141001 技能檢定專案室
電話：05-5360800

團報：106141001 技能檢定專案室
A1*****21 - \$3800元

你同時也可以使用全國自動櫃員機(ATM)進行轉帳繳費

- 繳費期間：即日起至 年 月 日止
- 銀行代號：822 (中國信託商業銀行西南南分行)
- 轉入帳號：9562837356010029(共16碼，為個人專屬帳號，不得與他人共用)
- 轉入金額：新台幣3800元整

注意事項：
A1*****21 - \$3800元

- 報檢人必須於規定期間內擇一繳費方式完成繳費動作，逾時概不受理。
- 若採銀行臨櫃匯款者，於跨行匯款單受款人欄位請填寫「財團法人技專校院入學測驗中心基金會」，匯款帳號及金額與ATM轉帳內容相同。
- 若採網路銀行繳款，匯款帳號及金額與ATM轉帳內容相同。
- 請務必將繳費收據正本(含轉帳收據)黏貼於報名表繳費收據正本浮貼處。

操作說明-報表功能/列印個別繳費者清冊

可選擇個別繳費(全部)或個別職類列印，點選開始執行。

確認「個別繳費者清冊」資料和金額皆符合。

系統說明 單位基本資料 報檢職類登錄 特定對象登錄 團體個別繳費設定 報表功能

列印團體清冊
列印寄件封面

提醒您：
請彙整團報清冊、繳費存根或收據正本、報檢人報名表件及資格證件影本，於本梯次報名截止日前（以郵戳為憑）統一寄至：
640-303 雲林縣斗六市大學路三段123之5號
全國技能檢定通信報名統一收件中心 收

才視同完成報名手續

==個別繳費(全部)==
 列印個別繳費單
 個別繳費者清冊

開始執行

輸入已繳費(含超商繳費)金額 0

列印整筆繳費特戶存款單
(將會印製貴單位之繳費單，繳費金額=貴單位全部應繳費金額-已完成繳費金額)

下載全國技術士技能檢定簡章、附表

團體報檢單位-個別繳費報檢人清冊(依級別+職類排序)

團體名稱：106141001 技能檢定專案室

全部個別繳費者



編號	身分證號	報檢職類項目	級別	免試別	報名費
1	B2*****23	00700 室內配線(屋內線路裝修)	甲級		3,905
2	P1*****46	00700 室內配線(屋內線路裝修)	甲級		3,905
3	A1*****59	00700 室內配線(屋內線路裝修)	甲級	免術	270
4	A1*****21	00700 室內配線(屋內線路裝修)	甲級	免術	270
應個別繳費金額合計					8,350

操作說明-報表功能/列印團體繳費單

團體統一繳費方式：點選列印團體繳費單，系統將產出郵局劃撥存款單。

直接按「列印整筆繳費特戶存款單」，系統會直接產出單位全部應繳金額；單位可自行輸入已繳納金額後再按列印可產出餘額之繳費單

系統說明 單位基本資料 報檢職類登錄 特定對象登錄 團體個別繳費設定 **報表功能**

提醒您：
請彙整團報清冊、繳費存根或收據正本、報檢人報名表件及資格證件影本，於本梯次報名截止日前（以郵戳為憑）統一寄至：

640-303 雲林縣斗六市大學路三段123之5號
全國技能檢定通信報名統一收件中心 收

才視同完成報名手續

列印團報清冊
列印郵件封面

輸入已繳費(含經超商繳費)金額 0

列印整筆繳費特戶存款單
(將會印製貴單位之繳費單，繳費金額=貴單位全部應繳費金額-已完成繳費金額)

[下載全國技術士技能檢定簡章、附表](#)

郵政劃撥儲金特戶存款單		郵政劃撥儲金特戶存款收據	
收帳帳號 22673500	帳號碼 22673500	帳號及戶名 財團法人技專校院入學測驗中心基金會全國技術士技能檢定劃撥專戶	繳費期限至 年 月 日止 106141001 技能檢定專案室 應繳金額：109100 - 0 = 109100
新台幣：壹拾萬玖仟壹佰 元整		金額	
寄款人資料 單位：106141001 技能檢定專案室 姓名：王○明 電話：05-5360800 應繳金額：109100 - 0 = 109100	機器印證欄	經辦局章戳	
機器印證欄	寄款人代號 106141001	金額 109100	經辦局章戳
本存款單由經辦局留存保管五年			

※本聯為郵局特戶存款專用劃撥繳費單，繳費完成後將郵局交付之收據正本裝訂於團報清冊左上角，連同報名表件一併寄出

操作說明-報表功能/列印團體繳費單

- a. 部分報檢人已個別完成繳費，其他採用團體方式繳費。
- b. 團報單位分次繳費。

輸入已完成繳費金額，點選列印團體繳費單

系統說明 單位基本資料 報檢職類登錄 特定對象登錄 團體個別繳費設定 **報表功能**

列印團報清冊
列印寄件封面

提醒您：
請彙整團報清冊、繳費存根或收據正本、報檢人報名表件及資格證件影本，於本梯次報名截止日前（以郵戳為憑）統一寄至：
640-303 雲林縣斗六市大學路三段123之5號
全國技能檢定通信報名統一收件中心 收

才視同完成報名手續

==個別繳費(全部)==
 列印個別繳費單
 個別繳費者清冊

開始執行

輸入已繳費(含經超兩繳費)金額 8140
列印並繳費特戶存款單
(將會印製貴單位之繳費單，繳費金額=貴單位全部應繳費金額-已完成繳費金額)

[下載全國技術士技能檢定簡章、附表](#)

郵政劃撥儲金特戶存款單		郵政劃撥儲金特戶存款收據	
交易代號 〇五一六	收帳帳號 2 2 6 7 3 5 0 0 帳號條碼 22673500	帳號及戶名 財團法人技專校院入學測驗中心基金會全國技術士技能檢定劃撥專戶	繳費期限至 年 月 日止 106141001 技能檢定專案室 應繳金額：109100 - 8140 = 100960
新台幣：壹拾萬玖百陸拾 元整		金額	金額
寄款人資料 單位：106141001 技能檢定專案室 姓名：王○明 電話：05-5360800 應繳金額：109100 - 8140 = 100960	機器印證欄	經辦局章戳	機器印證欄
寄款人代號 106141001	金額 100960	經辦局章戳	經辦局章戳

本存款單由經辦局留存保管五年

※本聯為郵局特戶存款專用劃撥繳費單，繳費完成後將郵局交付之收據正本裝訂於團報清冊左上角，連同報名表件一併寄出

操作說明-報表功能/特殊需求協助登錄

- 特殊需求協助登錄
 - 請登錄申請**特定對象免繳費、身心障礙應考協助、口唸學科試題、外語輔助學科試題**等需求協助人數，點選儲存人數。
 - 報檢人若提出申請，請務必勾選報名表申請欄，並檢附申請表及相關證明文件，請參閱報名簡章附件說明。
- ◎請注意！未檢附申請表或報名後補申請概不受理。

系統說明 | 單位基本資料 | 報檢職類登錄 | 特定對象登錄 | 團體內個別繳費設定 | **報表功能**

如有申請全國技能檢定簡章所訂特殊需求協助，請務必在報名表申請欄勾選及檢附申請表，並登錄申請人數。

申請特定對象補助 0 人（如需異動人數請至特定對象登錄修改）

申請身心障礙協助 0 人

申請口唸學科試題 0 人

申請外語學科試題 0 人

儲存人數

※請注意，各項需求協助須於報名時一併提出申請，未檢附申請表或報名後補申請概不受理。

操作說明-報表功能/列印團體報名清冊

確認各報檢職類人數、特定對象清冊資料，及應繳金額無誤。

系統說明 單位基本資料 報檢職類登錄 特定對象登錄 團體個別繳費設定 **報表功能**

提醒您：
請彙整 **團體清冊、繳費存根或收據正本、報檢人報名表件及資格證件影本**，於本梯次報名截止日前（以郵戳為憑）統一寄至：

640-303 雲林縣斗六市大學路三段123之5號
全國技能檢定通信報名統一收件中心 收

才視同完成報名手續

輸入已繳費(含經超商繳費)金額

列印整筆繳費待戶存款單
(將會印製貴單位之繳費單，繳費金額=貴單位全部應繳費金額-已完成繳費金額)

[下載全國技術士技能檢定簡章、附表](#)

列印團體清冊

列印寄件封面

團體報檢單位報檢名冊 (依級別+職類排序) 【一般單位(非職安衛職類)】

報檢考區：41 苗栗區			報表彙製時間：2017-03-07 11:02				
團體名稱：106141001 技能檢定專案室			地址：640 雲林縣斗六市大學路三段123-5號				
承辦人姓名：王○明 (實習輔導組組長)			電子郵件：skill@mail.tcte.edu.tw				
公務電話：05-5360800 傳真電話：05-5379009			行動電話：				
報檢職類項目	級別	免試別	一般生		內含特定對象		小計
			人數	報名費(元)	人數	補助費(元)	
00700 室內配線 (屋內線路裝修)	甲級	一般	20	76,000	2	-3,800	72,200
00700 室內配線 (屋內線路裝修)	甲級	免學	10	36,800	1	-3,680	33,120
00700 室內配線 (屋內線路裝修)	甲級	免術	15	4,050	1	-270	3,780
合計			45	116,850	4	-7,750	109,100

【106141001 技能檢定專案室】特定對象清冊						報表彙製時間：2017-03-07 11:02				
編號	姓名 身分證號	報檢職類項目	級別	免試別	身份別	補助項目及金額			合計補助	應繳費用
						審查費	學科費	術科費		
1	王○樓 A2*****90	00700 室內配線 (屋內線路裝修)	甲級		3 低收入戶	Y=150	Y=190	Y=3530	3,905	0
2	王○竹 P1*****46	00700 室內配線 (屋內線路裝修)	甲級		其中低收入戶	N=0	N=0	N=0	0	3,905
3	王○梅 A1*****89	00700 室內配線 (屋內線路裝修)	甲級	免學	三獎力與物業設計師	Y=150	N=0	Y=3530	3,680	0
4	王○松 A1*****78	00700 室內配線 (屋內線路裝修)	甲級	免術	1 原住民	Y=150	Y=190	N=0	3,905	0
合計						450	380	7,060	11,490	3,905

共計 45 人報檢，內含特定對象計 4 人
(審查補助 3 人次；學科補助 2 人次；術科補助 2 人次)

※提醒您，若已將報名表件寄出，請勿更動上述報檢內容※

操作說明-報表功能/列印寄件封面

黏貼在包裹外明顯處

系統說明 單位基本資料 報檢職類登錄 特定對象登錄 團體個別繳費設定 **報表功能**

提醒您：
請彙整團報清冊、繳費存根或收據正本、報檢人報名表件及資格證件影本，於本梯次報名截止日前（以郵戳為憑）統一寄至：

640-303 雲林縣斗六市大學路三段123之5號
全國技能檢定通信報名統一收件中心 收

才視同完成報名手續

列印團報清冊
列印寄件封面
輸入已繳費(含經超商繳費)金額 0
列印整筆繳費待戶存款單
(將會印製貴單位之繳費單，繳費金額=貴單位全部應繳費金額-已完成繳費金額)

[下載全國技術士技能檢定簡章、附表](#)

110110001

【一般單位(非職安衛職類)】110110001:技能_____年度第__梯次技檢報名繳件內容檢核：
□團報清冊
□繳費存根或收據正本(裝訂於團報清冊左上角)
□報檢人報名表件(含資格證件影本)：共計有 **13** 份
□若有部份報檢人採個別繳費時，請加附「個別繳費報檢人清冊」，並於該生報名表正表上黏貼繳費收據

寄件地址：640 雲林縣斗六市大學路三段123之5號
寄件人：王〇明(05-5360800)
報檢人數合計：13人(含特定對象：1人)

請將所有資料裝入同一箱(袋)後寄出，報檢人報名表不需個別裝入信封袋內。
若有2箱(袋)以上時，務請註明
此為第____箱(袋)，共有____箱(袋)

寄送至：

640-303
雲林縣斗六市大學路三段123之5號
全國技能檢定通信報名統一收件中心 收

最後提醒!! 郵寄報名表件

- 團報單位將**團體報名清冊、繳費收據正本、報檢人報名表件（含資格證件影本）**彙整後，於該梯次報名期間（以郵戳為憑）寄出，才視同完成報名手續。
- ✓ 郵寄地址：640-303 雲林縣斗六市大學路三段123之5號
- ✓ 全國技能檢定通信報名統一收件中心 收
- **寄出後請勿修改系統報檢資料**，以免影響報檢人權益。

THANK YOU!!

感謝您的聆聽



法務部廉政政署廉政平臺架構簡介

平臺理念

廉政署將作為民眾、廠商、公務員與相關政府機關（工程、審計、檢察）的聯繫溝通平臺，藉由廉政署平臺的積極運作，讓公務員能安心執行職務、廠商維護合理權益、民眾獲得優質公共建設，及政府妥善監督稽核。

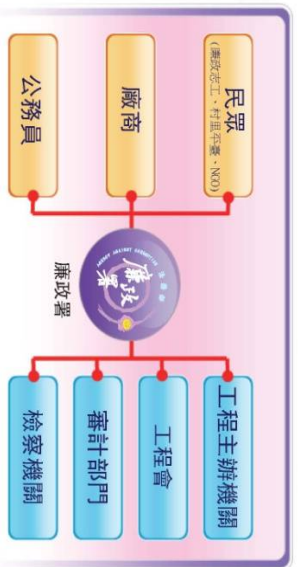

案例說明

全民顧水 臺灣足水

臺灣降雨量分布不均，且近年來受氣候變遷影響，水資源供需面臨諸多問題，尤其南部地區影響程度最為顯著。復以2009年8月莫拉克颱風侵襲，南部主要水庫如曾文、南化水庫集水區增加約1.1億立方公尺，對供水穩定影響甚鉅。為改善南部地區主要水庫（曾文、南化、烏山頭水庫）營運功能、加強上游集水區水域環境保育及有效提升水源備援與常態供水能力，政府乃自2010年起，分6年編列新臺幣540億元經費，加速水庫治理及水源開發，降低缺水風險及維持水庫營運壽命。

廉政工作應由預防性角度出發，以降低弊失風險、消弭不當干擾。廉政署有感於本計畫攸關南部地區水資源永續利用，執行上跨越不同機關，更涉及龐大經費支出，首次扮演國家重大建設計畫守護者的角色，於2011年12月辦理3場「全民顧水 臺灣足水」系列活動，宣警將連結「村里廉政平臺」及「廉政志工」等社會參與功能，透過工程、檢察、廉政、審計、NGO團體、民意機關及地方基層之跨域整合，讓社會矚目之國家重大建設計畫，經由民眾參與及監督，提升工程品質及廉潔效能。本專案是反貪、防貪工作的一項突破性創新，對於未來廉政工作亦具指標意義。

平臺目標

建構優質尊嚴工作環境

- 落實公務員廉政倫理事件諮詢及登錄。
- 妥處誣控監告案件，為同仁洗冤白謗。
- 保護同仁及廠商免於受暴力威脅。

協助工程如期、如質、無垢完工

- 協助工程主辦機關建立公開透明採購制度。
- 協助工程主辦機關妥處申訴案件。
- 結合機關內控機制，善盡監督稽核職責。
- 協處陳情請願事件，避免工程延宕。

結合發揮監督外控力量

建置「村里廉政平臺」及「廉政志工」，結合NGO團體及民意機關，以民間力量監督工程施作，協助及早發現缺失，透過廉政署平臺謀求改善解決。

我們的作法：

跨域整合橫向聯繫

運作廉政署之廉政平臺，每2個月定期透過座談會、說明會，增進工程主辦機關、廉政、檢察、廠商、審計、NGO團體、地方等相關人員多向溝通，並針對風險因子，共同蒐集、研析及協商解決方式。



建立優質公務環境

協助機關同仁排除請託關說、誣控濫告、暴力威脅及不理性民眾行為等外力不當干擾外，並協助妥處陳情抗議事件與危害或破壞事件。

掌握工程狀況，促進作業公開透明

蒐集工程執行內容，協調工程機關透過網路或其他方式對外公布，使廠商或民眾充分瞭解資訊。

維護採購作業公開公平公正

政風機構將於職掌範圍內，協助機關建立透明公開之採購作業，維護廠商合法權益。

教育宣導觀摩，精進專業知能

辦理教育訓練課程，精進廉政志工專業知能，讓廉政志工有能力發現施工缺失，進而透過廉政平臺反映，提升工程品質。另辦理各地平臺聯繫人及志工間交流，相互觀摩並交換意見。

The Framework of AAC Anti-corruption Platform

Concept

The Agency Against Corruption (AAC) will serve as the liaison among the public, suppliers, public servants, and related governmental agencies (engineering, auditing and prosecution). With active implementation, the public servants may perform their duties without worries, the suppliers' rights will be reasonably protected, the public will enjoy quality public infrastructure and the government may properly supervise and audit the projects.

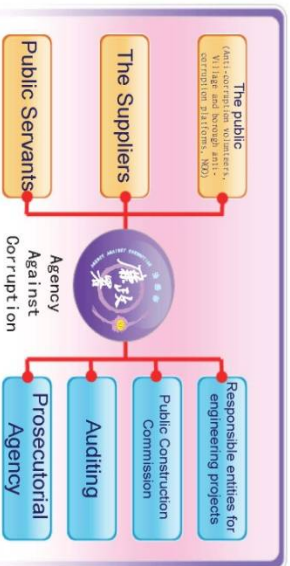

Case

The "Water Care and Water Replenishment" Project

The distribution of rainfalls in Taiwan is uneven, and the supply and demand of water resources are facing many challenges under the influence of the climate change in recent years. The effects on southern Taiwan are especially evident. When Typhoon Morakot hit Taiwan in August 2009, erosion and landslide greatly increased in Tseng Wen and Nan Hua Reservoirs. After Typhoon Morakot, the sediment increased by 110 million cubic meters, which greatly affects the water supply. In order to improve the operation of the major reservoirs in southern Taiwan (Tseng Wen, Nan Hua and Wusanto Reservoirs), strengthen environmental protection of the catchments areas from the upper streams and effectively increase the water reserve and stable water supply, the government appropriated a six-year budget of NTD\$ 54 billion in 2010 to accelerate reservoir management and explore new water resources to reduce the risk of water shortage, maintain the operation of the reservoirs and prolong their lives.

Anti-corruption tasks should be preventative in order to reduce the risks of fraud and eliminate inappropriate interference. The Agency Against Corruption considered this project significant for the sustainable use of water resources in southern Taiwan, and the implementation is cross-departmental and the cost associated is huge. Therefore, as the guardian of the major national infrastructure project for the first time, the Agency held a series of activities themed "All people care for water to ensure sufficient water supply in Taiwan" in December 2011 and pledged to connect the social participation functions of the "village and borough anti-corruption platforms" and "anti-corruption volunteers". With the cross-jurisdictional integration of engineering, prosecution, anti-corruption, auditing, NGO, elected representatives and local authorities, the goal is to enlist people's participation and monitoring in an effort to raise the engineering quality and to prevent corruption of the nation's major infrastructure projects. This project is not only a breakthrough innovation but also a benchmark for future anti-corruption work.

Goal

- Establish high quality and respectful working environment**
- Implement consultation and registration of ethics behaviors for public servants.
 - Properly handle false and abusive accusations and clear any wrongful accusation for the colleagues.
 - Protect the colleagues and the suppliers from violent threats.
 - **Assist the projects to be completed on time with expected quality and without flaws**
 - Assist the responsible entities for engineering projects to establish a transparent procurement system.
 - Assist the responsible entities for engineering projects to properly handle appeals.
 - Integrate the internal control mechanism within the agency and fulfill the responsibility of conducting audits.
 - Assist with handling petitions to avoid project delay.
- Integrate and utilize the power of external supervision**
- Establish the "village and borough anti-corruption platforms" and "anti-corruption volunteers" and integrate the NGOs and elected representatives in order to supervise the projects with the power from the public, assist with detecting the flaws in an early stage, and seek improvement and solution through the Agency Against Corruption Anti-corruption Platform.

Our approach

Cross-jurisdictional integration and lateral connection

To operate the AAC anti-corruption platform, and regular seminars and workshops are held every two months to increase the interaction among the lead project agency, anti-corruption authority, prosecution and police, suppliers, auditors, NGO, and local organizations and to collaboratively collect, analyze, and consult on the solutions toward risk factors.

Establish a high quality working environment for public sectors

Assist the colleagues in the agency to avoid exterior interferences such as lobbying, false and abusive accusations, threats and violence, and irrational behaviors, and properly handle petitions, protests, and dangerous or damaging incidents.

Grasp the progress of engineering projects progress and promote the transparency and openness of the operation

Collect the content of the engineering project implementation and coordinate the project to make announcements through the internet or other means so that the suppliers or the public may fully comprehend the information.

Ensure the openness, fairness and justness of the procurement process

The ethics units will, within their jurisdictions, assist the agency to establish a transparent and open procurement process and protect the legal rights of the suppliers.

Improve professional knowledge and skills through education, promotion and observation

Conduct educational training to perfect the professional knowledge and skills of the anti-corruption volunteers so that they have the abilities to detect flaws in the engineering project, and reflect through the anti-corruption platform to elevate the quality. Conduct interactions between the platform contactors and the volunteers so that they can observe each other and exchange their opinions.



☆反毒宣導☆

- ☆吸毒是一種罪孽，不但導致個人身體衰頹，智能減退，道德淪喪抑且貽毒子孫。
- ☆煙毒之為害，重者喪生，輕者傾家蕩產，影響社會治安至深且鉅，實為犯罪之淵藪。
- ☆施打毒品、吸食毒品，處六個月以上五年以下有期徒刑。製造販賣運輸、第一級毒品或鴉片者，處死刑或無期徒刑。
- ☆煙毒對於人類身心健康的戕害，至為嚴重，一經沾染，就好像魔鬼附身。
- ☆快感是瞬間，破滅是永遠，請拒絕毒品誘惑。
- ☆檢舉吸毒販毒的人，政府絕對保密，而檢舉人也可以得到很高的獎金。
- ☆檢舉吸毒或販毒是每一個國民愛護國家民族的責任。
- ☆舉發吸毒、販毒，政府訂有獎勵辦法，請踴躍向治安機關檢舉。
- ☆秘密檢舉吸毒、販毒，請撥電話**110**。